- Aktuell seit 6.2
- < 5.x

Admin-Client, Benutzeroberfläche

# Oberfläche des Admin-Clients anpassen

Unter **Einstellungen** können Sie die Benutzeroberfläche des Admin-Clients anpassen:

- 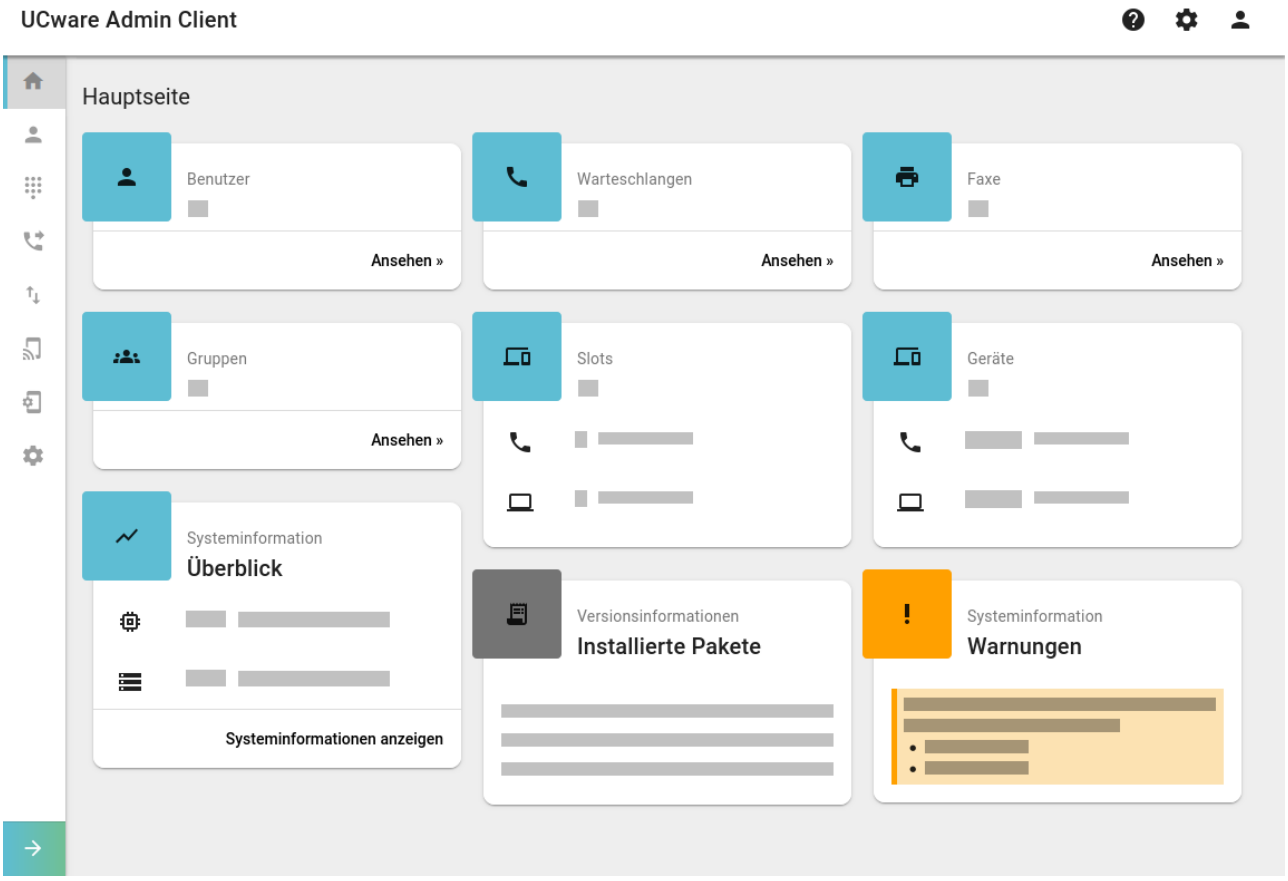

- 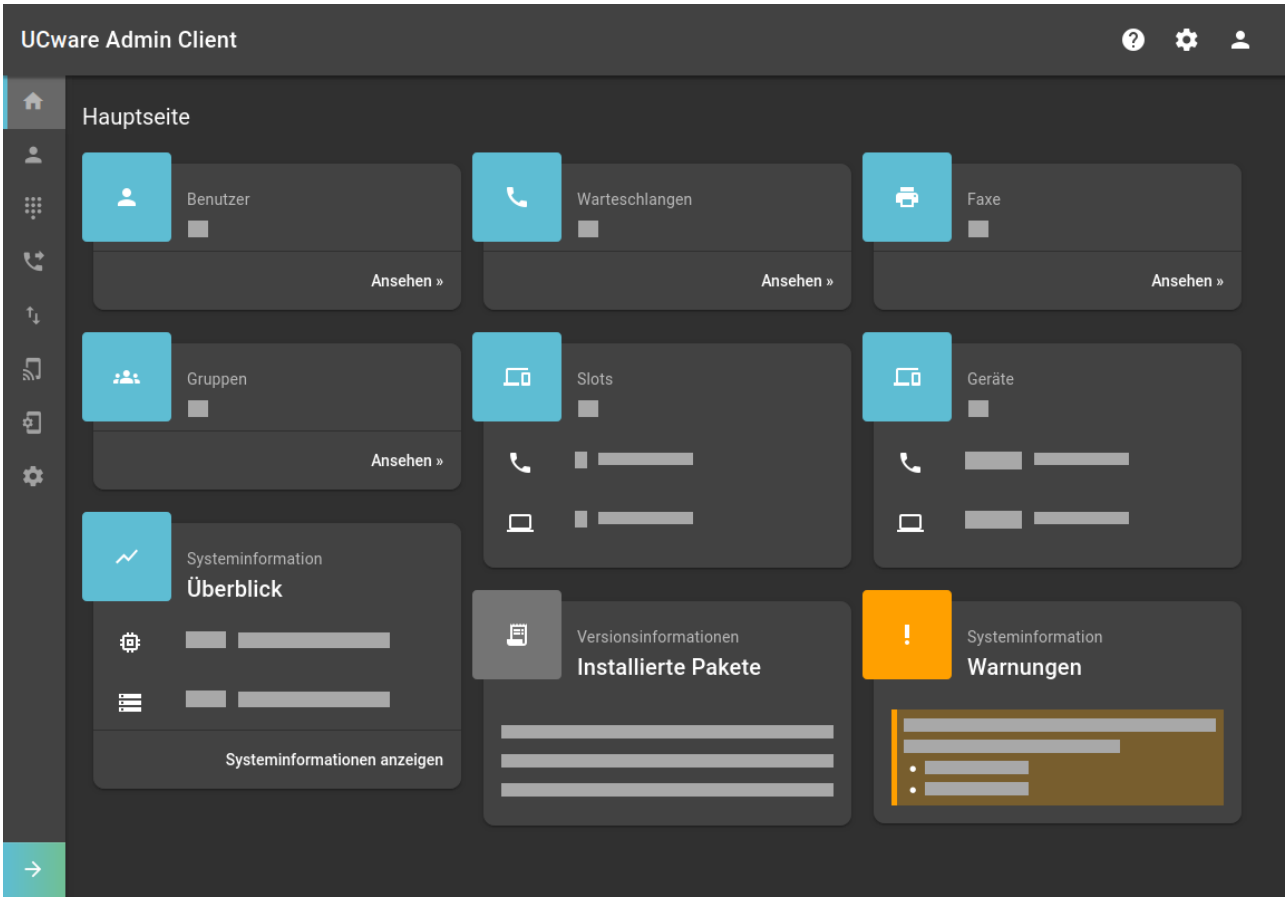


Dabei haben Sie Zugriff auf die folgenden Optionen:

| Einstellung | Beschreibung und Optionen |
|---|---|
| **Hintergrundfarbe** | Hintergrundfarbe festlegen:<br><br>☒ automatisch<br>☒ hell<br>☒ dunkel<br>Im automatischen Modus gilt die Farbeinstellung des Betriebssystems. Dies wird von Chrome unter Linux nicht unterstützt. |
| **Sprache** | Sprache der Benutzeroberfläche festlegen:<br><br>• Systemsprache<br>• Englisch<br>• Deutsch |
| **Datumsformat** | Anzeigeformat des Datums festlegen:<br><br>• Wie Sprache<br>• Englisch (US): M/T/JJJJ<br>• Englisch (GB): TT/MM/JJJJ<br>• Deutsch (Deutschland): T.M.JJJJ – „Januar“<br><br>• Deutsch (Österreich): T.M.JJJJ – „Jänner“ |

From:
https://wiki.ucware.com/ - **UCware-Dokumentation**

Permanent link:
**https://wiki.ucware.com/adhandbuch/anzeige?rev=1744208360**

Last update: **09.04.2025 14:19**