- Aktuell seit 6.2
- < 6.0
- < 5.x

v.5, UCC-Client, Snom, Yealink, Tastenbelegung

[veraltet:] Telefontasten belegen

Hinweise:
Die **Tastenbelegung** wirkt sich ausschließlich auf unterstützte Tischtelefone aus. Sie benötigen mindestens einen geeigneten Slot.

Mit dem UCC-Client können Sie die Funktionstasten Ihres Tischtelefons bequem am PC konfigurieren. Der grafische Editor der**Tastenbelegung** erlaubt dabei eine individuelle Zuweisung der gewünschten Funktionen pro Modell.

Snom D385

Snom D735

Yealink T46U

Yealink T57W

Auf diese Weise können Sie persönliche Tastenprofile erstellen, die bei der Anmeldung am jeweiligen Gerät automatisch geladen werden.

Verfügbare Funktionen

Hinweis:
Der Administrator kann einzelne Tastenfunktionen für die Benutzer sperren. Bereits zugewiesene Funktionen bleiben in diesem Fall bis zur Neubelegung der jeweiligen Taste erhalten.

Im Tastenbelegungseditor des UCC-Clients lassen sich die folgenden Funktionen konfigurieren:

Funktion	Beschreibung	Eingabe unter Rufnummer / Daten

Funktion	Beschreibung		Eingabe unter Rufnummer / Daten
Nebenstelle	Interne Nummer anrufen. Ohne BLF-Unterstützung.		interne Zielnummer
externes Ziel	Externe Nummer anrufen. Ohne BLF-Unterstützung.		interne oder externe Zielnummer
BLF	Interne Nummer anrufen oder Anruf stellvertretend für den Benutzer annehmen. Sonderfunktion: Einrichtung durch Administrator.		interne Zielnummer
Umleitung	Interne und/oder externe Anrufe zu anderer Nummer umleiten.	Nur für primäre Nummer des Benutzers wirksam.	interne oder externe Zielnummer
Umleitung intern			
Umleitung extern			
Umleitung Ansage	Interne und/oder externe Anrufe zu Ansage bzw. Anrufbeantworter umleiten.	Bei erstmaliger Benutzung wird automatisch ein entsprechendes Rufumleitungsprofil erstellt und aktiviert. Beim erneuten Drücken der Taste wird das Profil angepasst, aber **nicht deaktiviert**.	leer
Umleitung intern Ansage			
Umleitung extern Ansage			
Umleitung AB			
Umleitung intern AB			
Umleitung extern AB			
Rufumleitung WS	Interne und/oder externe Warteschlangenanrufe zu anderer Nummer umleiten. Sonderfunktion: Einrichtung durch Administrator.		interne oder externe Zielnummer
Rufumleitung WS intern			
Rufumleitung WS extern			
An-/Abmelden WS	Als Warteschlangen-Agent an- oder abmelden.		Nummer der Warteschlange
Ruhe/DND-Taste	DND ein- oder ausschalten.		leer
Menü-Taste	Gerätemenü aufrufen.		
Gruppenpickup	Anrufe für Mitglieder der eigenen Rufannahmegruppe annehmen. Sonderfunktion: Einrichtung durch Administrator.		ID der Rufannahmegruppe
Anruflisten	Anrufhistorie aufrufen.		leer
URL	URL auf dem Telefondisplay aufrufen.		gültige URL gemäß Herstellerangabe
Telefonbuch	Telefonbuch aufrufen.		leer
Transfer-Taste	Gehaltenen Anruf zum aktuellen Gesprächspartner durchstellen.		
Halten-Taste	Gespräch pausieren.		
Konferenz-Taste	Konferenz zwischen gehaltenem und aktuellem Gespräch starten.		
Aufnahme-Taste	Aktuelles Gespräch aufnehmen. In Standardinstallationen nicht verfügbar.		
Abwurfschaltungstaste	Sonderfunktion: Einrichtung durch Administrator.		Abweichender Feldname. Als **Assistent** hier den zuständigen Manager auswählen.
Rufumleitungsprofile	Menü zur manuellen Rufumleitung aufrufen.		eigene interne Nummer
Leer	Keine Funktion.		leer

Schritt für Schritt

Hinweise:

- Geräte, an denen Sie bereits angemeldet sind, stehen in der Liste ganz oben.
- Der Administrator kann Standartwerte für alle Funktionstasten vorgeben und diese vor Änderungen schützen. Um die Vorgabe wiederherzustellen, aktivieren Sie **Standardwert übernehmen**.
- Bei einigen Telefonen sind auch die Navigations- bzw. Pfeiltasten konfigurierbar.

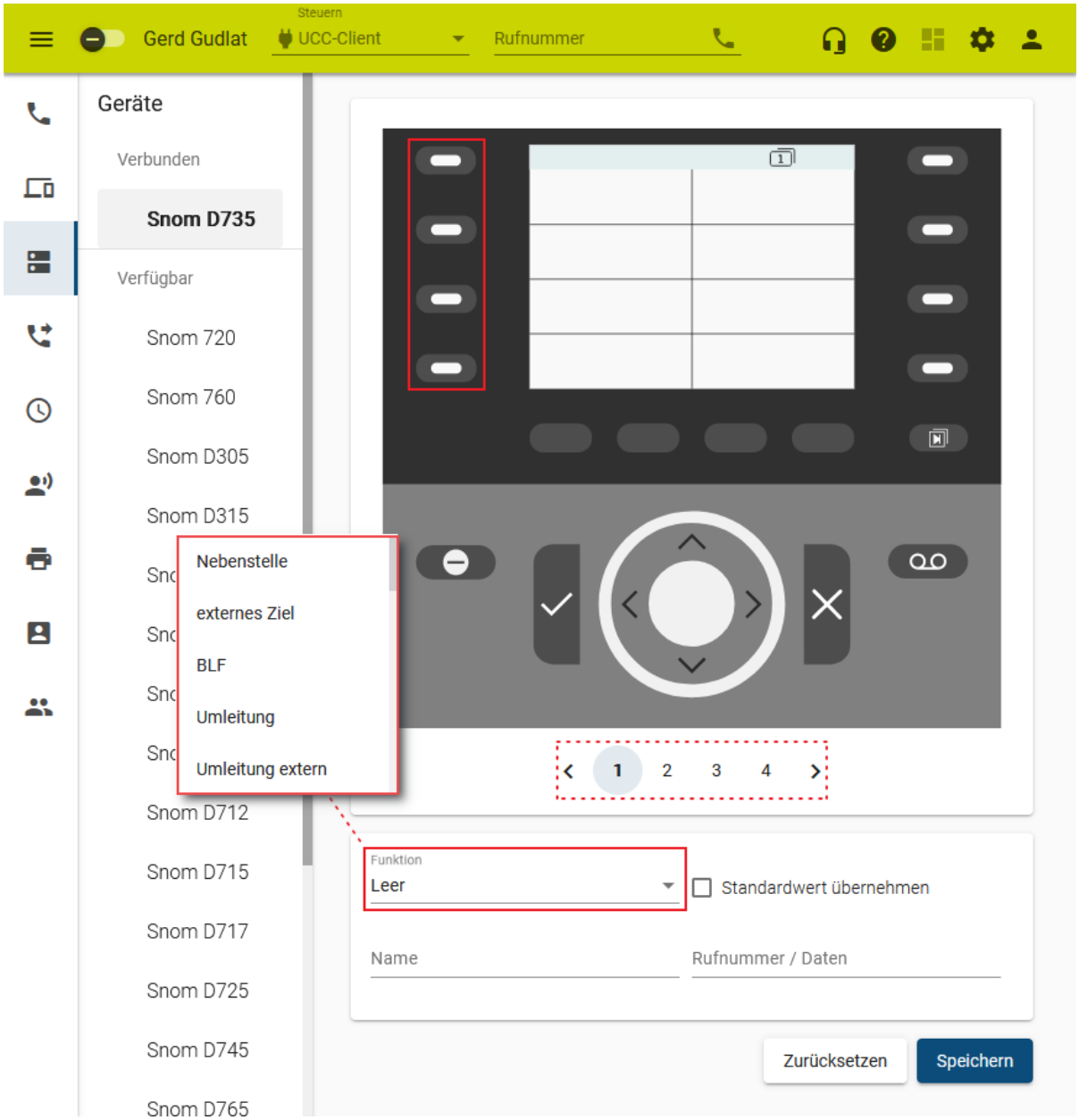

Um die Tasten eines Tischtelefons zu belegen, gehen Sie wie folgt vor:

1. Rufen Sie im UCC-Client die **Tastenbelegung** auf.
2. Klicken Sie unter **Geräte** auf das gewünschte Modell.
3. Wechseln Sie bei Bedarf mit < > auf die gewünschte Belegungsebene des Telefons.
4. Klicken Sie in der Geräteabbildung auf die gewünschte Funktionstaste.
5. Wählen Sie die gewünschte **Funktion** der Taste aus.
6. Geben Sie einen **Namen** für die Taste ein.
   Dieser wird in der Geräteabbildung angezeigt.
7. Geben Sie unter **Rufnummer / Daten** den erforderlichen Wert gemäß der Tabelle weiter oben ein.
8. Wiederholen Sie diese Vorgehensweise bei Bedarf mit weiteren Funktionstasten.
9. Übernehmen Sie die Einstellungen mit Speichern.

Das Telefon übernimmt die Einstellungen sofort bzw. sobald Sie sich daran anmelden.

Für Geräte ohne LCD-Beschriftung können Sie mit passende Einlege-Etiketten ausdrucken.

From:
https://wiki.ucware.com/ - **UCware-Dokumentation**

Permanent link:
https://wiki.ucware.com/archiv/5_x/benutzerhandbuch/tastenbelegung/alle_funktionen

Last update: **12.02.2025 15:07**