- Aktuell seit 6.3
- < 6.2
- < 6.0

v.6.0, Admin-Client, System

[veraltet:] Systemdienste verwalten

Der Admin-Client zeigt den Status ausgewählter **Systemdienste** auf der gleichnamigen Detailseite an. Inaktive Dienste lassen sich hier bei Bedarf (erneut) starten:

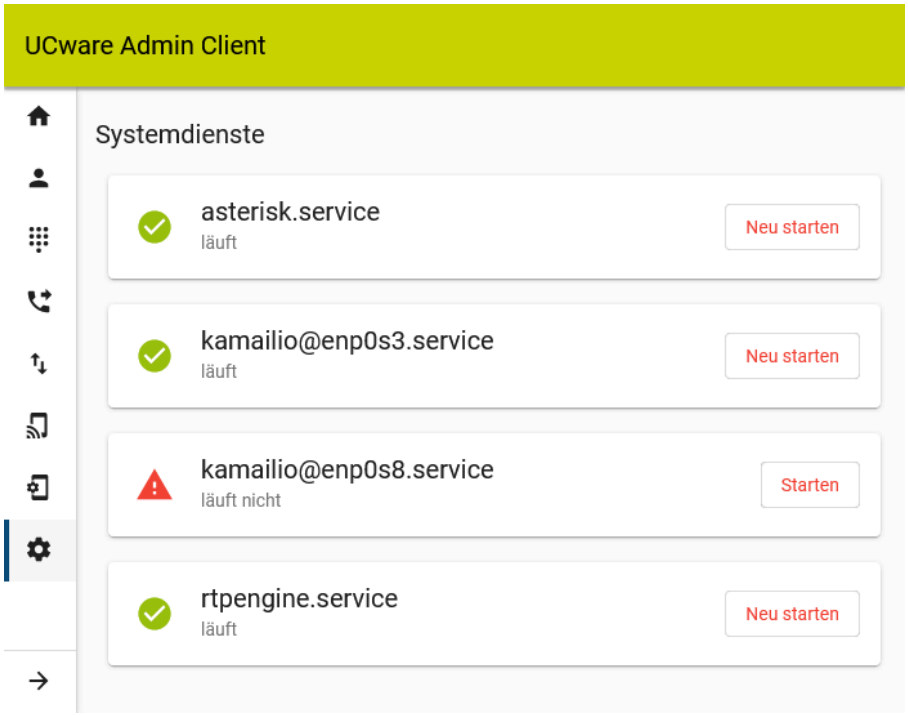

Klicken Sie dazu im zugehörigen Eintrag auf

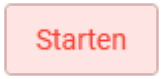

bzw.
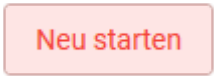

und bestätigen Sie die Aktion.

Wenn der Start des gewünschten Dienstes fehlschlägt, erhalten Sie eine entsprechende Meldung:

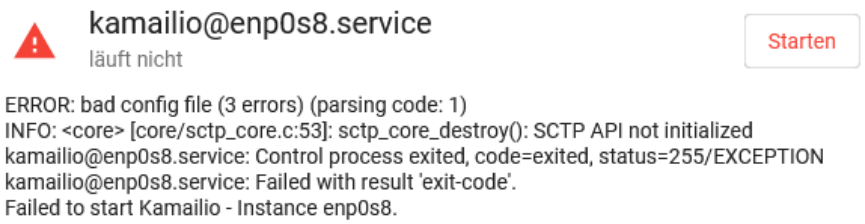

Derzeit zeigt der Admin-Client die folgenden Systemdienste an:

Dienst	Aufgabe
`asterisk`	Vermittelt SIP- und RTP-Pakete **intern**.
`kamailio`	Tauscht SIP-Pakete mit dem **öffentlichen** Netzwerk aus. Pro Netzwerk-Schnittstelle läuft eine Instanz.
`mysql`	Verwaltet die relationale Datenbank.
`nginx`	Regelt die Provisionierung von Telefonen und den Zugriff auf alle UCware-Clients.
`redis-server`	Verwaltet die In-Memory-Datenbank für Kamailio.
`rtpengine`	Tauscht RTP-Pakete mit dem **öffentlichen** Netzwerk aus.

Dienst	Aufgabe
`ucwared`	Regelt die Fernsteuerung von Telefonen und die Übergabe von AMI-Events an alle Clients.
`ucware-contactmonitor`	Hält die Adressliste der anschlossenen Geräte aktuell.
`ucware-services-amievents`	Sammelt und konvertiert AMI-Events und sendet sie an den lokalen MQTT-Broker.
`ucware-services-fax`	Regelt die Faxfunktionen der Telefonanlage.
`ucware-services-pbxreload`	Lädt Asterisk-Module bei Bedarf neu.
`ucware-statusmonitor`	Berechnet die Verfügbarkeit von Durchwahlen (abhängig u. a. vom DND- und Sammelbesetzt-Status).
`unbound`	Löst Domänen zu IP-Adressen auf.

Hinweis:
Den Status **aller** für die vollumfängliche Funktionalität der Anlage relevanten Dienste erhalten Sie auf der Hauptseite des Admin-Clients mit Systeminformationen anzeigen oder per SSH mit dem Befehl `ucware-health`.

From:
https://wiki.ucware.com/ - **UCware-Dokumentation**

Permanent link:
https://wiki.ucware.com/archiv/6_1/adhandbuch/system/systemdienste

Last update: **17.03.2025 10:33**