UCC-Client, Benutzeroberfläche

Versionshinweis:
Dieser Artikel wurde für UCware 6.2 überarbeitet. Die Vorgängerversion finden Sie hier.

Widgets aus- oder einblenden

Sie können die **Hauptseite** des UCC-Clients individuell anpassen, indem Sie die folgenden Widgets ein - oder ausblenden:

für eingehende Anrufe	für ausgehende Anrufe	für zurückliegende Anrufe
Aktuelle Anrufe		Anrufliste
Abwurfschaltung*	Telefonbuch	Anrufliste Warteschlangen*
Warteschlangenanrufe*	Tastenfeld	Anrufbeantworter
Rufübernahme	Ausgehende Rufnummern*	Journal
* Die Benutzung dieses Widgets erfordert zusätzliche Berechtigungen.		

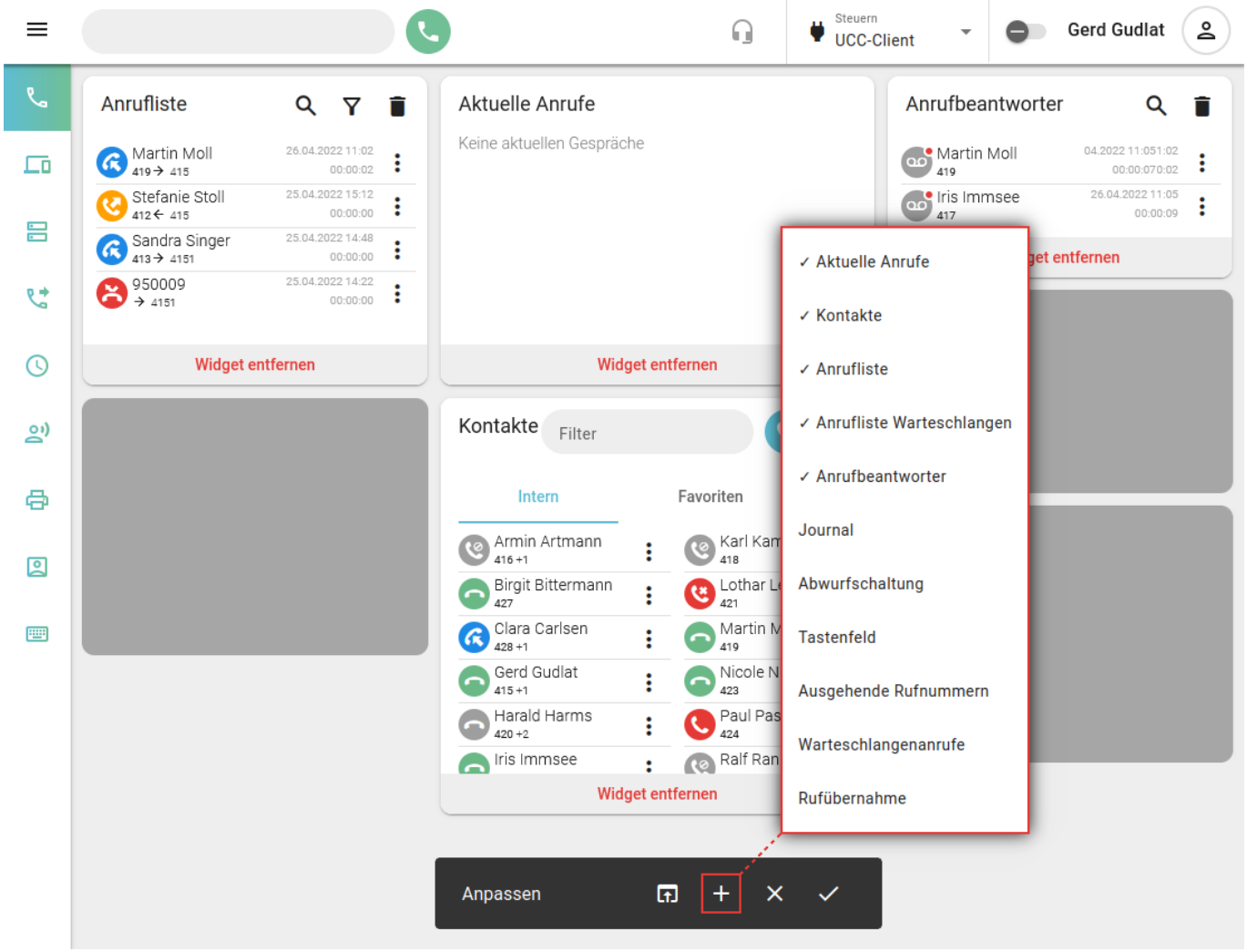

Standard wiederherstellen

Widgets auswählen

Vorgang abbrechen

Speichern und beenden

Widget entfernen Widget ausblenden

Gehen Sie dazu wie folgt vor:

1. Rufen Sie im UCC-Client die Hauptseite auf.
2. Rufen Sie im UCC-Client die Hauptseite auf.
3. Rufen Sie im UCC-Client die Hauptseite auf.
4. Klicken Sie in der Kopfleiste auf .
5. Klicken Sie im Drop-down-Menü auf **Anpassen**.
6. Klicken Sie auf und setzen Sie den Haken vor dem gewünschten Eintrag.

   Um Widgets wieder auszublenden, entfernen Sie den Haken oder klicken Sie auf Widget entfernen.
7. Übernehmen Sie die Einstellungen mit .

Zu weiteren Anpassungsmöglichkeiten der Hauptseite lesen Sie die folgenden Artikel:

- Widgets anordnen
- Widgetgröße anpassen

From:
https://wiki.ucware.com/ - **UCware-Dokumentation**

Permanent link:
https://wiki.ucware.com/benutzerhandbuch/anpassen/einblenden?rev=1744629246

Last update: **14.04.2025 11:14**