UCC-Client, Anruf

Versionshinweis:
Dieser Artikel wurde für UCware 6.2 überarbeitet. Die Vorgängerversion finden Sie hier.

Tastenfeld einblenden

Mit dem UCC-Client können Sie Anrufe starten, indem Sie die gewünschte Rufnummer in der Kopfleiste eingeben und mit wählen.

Dazu können Sie entweder die PC-Tastatur oder das **Tastenfeld** des Clients verwenden. Letzteres ist besonders bei Geräten mit Touchscreen empfehlenswert.

Hinweis:
Das Tastenfeld dient ausschließlich zur Rufnummernwahl. Für Eingaben im laufenden Gespräch verwenden Sie DTMF-Tasten.

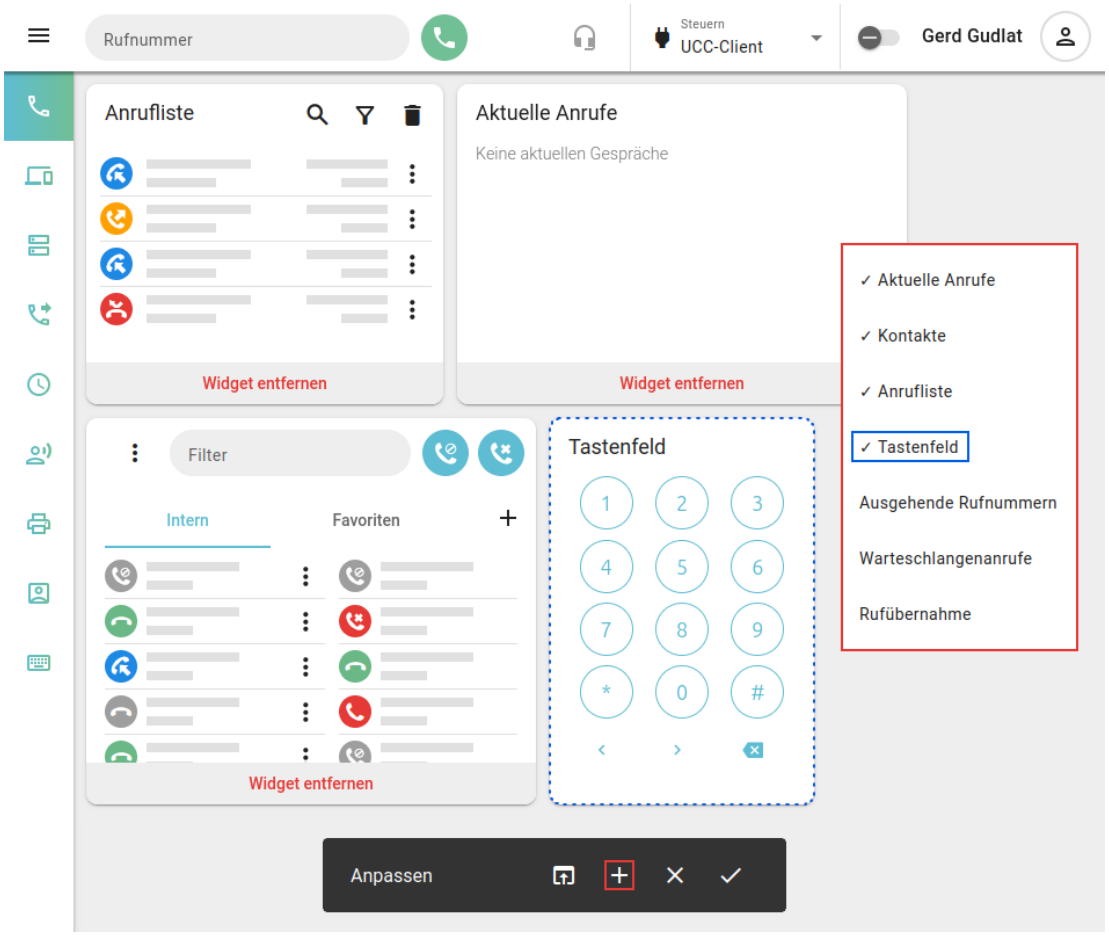

Um das Tastenfeld einzublenden, gehen Sie wie folgt vor:

1. Rufen Sie im UCC-Client die Hauptseite auf.
2. Klicken Sie in der Kopfleiste auf .
3. Klicken Sie im Drop-down-Menü auf **Anpassen**.

4. Klicken Sie in der unteren Leiste auf .
5. Setzen Sie im Pop-up einen Haken vor dem Eintrag **Tastenfeld**.
6. Übernehmen Sie die Einstellungen mit .

Zur weiteren Anpassung des Widgets lesen Sie die folgenden Artikel:

- Widgets anordnen
- Widgetgröße anpassen

From:
https://wiki.ucware.com/ - **UCware-Dokumentation**

Permanent link:
https://wiki.ucware.com/benutzerhandbuch/hauptseite/telefonieren/tastenfeld

Last update: **07.05.2025 14:37**