Tastenfeld einblenden

Mit dem UCC-Client können Sie direkt am Bildschirm auf die klassischen Anrufe eines Telefons zugreifen. Wenn Sie ein Gerät mit Touchscreen verwenden, können Sie auf der Hauptseite des Clients ein Tastenfeld einblenden.

Hinweis:
Das Tastenfeld dient ausschließlich zur Rufnummernwahl über die Kopfzeile. Für Eingaben im laufenden Gespräch lesen Sie den Artikel DTMF-Töne senden

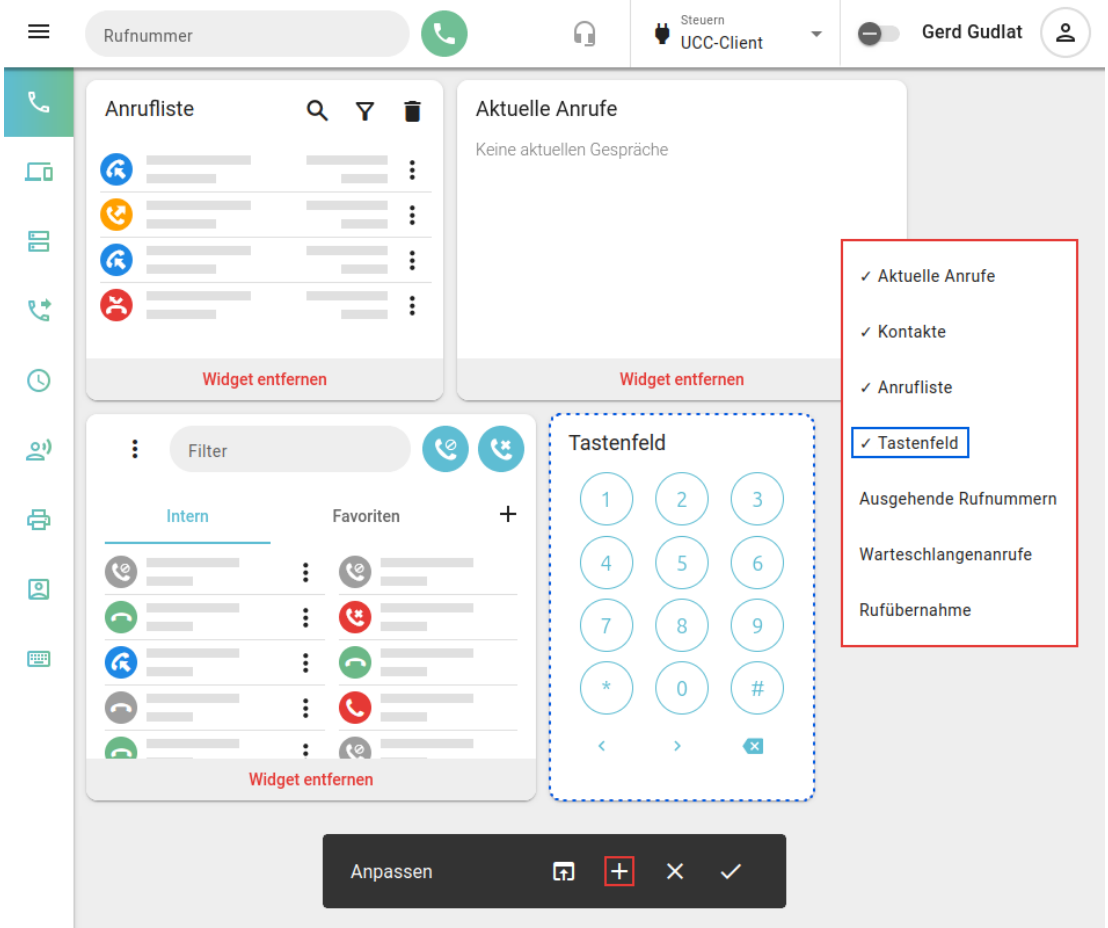

Zum **Einblenden** des Tastenfeldes gehen Sie wie folgt vor:

1. Rufen Sie im UCC-Client die **Hauptseite** auf.
2. Klicken Sie in der Kopfleiste auf .
3. Klicken Sie auf und setzen Sie den Haken vor dem Eintrag **Tastenfeld**.
4. Übernehmen Sie die Einstellungen mit .

Zur weiteren Anpassung des Widgets lesen Sie die folgenden Artikel:

- Widgets anordnen
- Widgetgröße anpassen

From:
https://wiki.ucware.com/ - **UCware-Dokumentation**

Permanent link:
https://wiki.ucware.com/benutzerhandbuch/hauptseite/telefonieren/tastenfeld?rev=1681297656

Last update: **12.04.2023 11:07**